ВНЕСЕНИЕ ИЗМЕНЕНИЙ В ПРАВИЛА ЗЕМЛЕПОЛЬЗОВАНИЯ И ЗАСТРОЙКИ ТЕРРИТОРИИ (ЧАСТИ ТЕРРИТОРИИ) ГОРОДСКОГО ОКРУГА МЫТИЩИ МОСКОВСКОЙ ОБЛАСТИ В ЧАСТИ КОРРЕКТИРОВКИ ГРАДОСТРОИТЕЛЬНЫХ РЕГЛАМЕНТОВ, ГРАФИЧЕСКОЙ ЧАСТИ И ПОРЯДКА ИХ ПРИМЕНЕНИЯ

КАРТА ГРАДОСТРОИТЕЛЬНОГО ЗОНИРОВАНИЯ С ОТОБРАЖЕНИЕМ ГРАНИЦ НАСЕЛЕННЫХ ПУНКТОВ, ВХОДЯЩИХ В СОСТАВ ГОРОДСКОГО ОКРУГА, ГРАНИЦ ЗОН С ОСОБЫМИ УСЛОВИЯМИ ИСПОЛЬЗОВАНИЯ ТЕРРИТОРИЙ, ГРАНИЦ ТЕРРИТОРИЙ ОБЪЕКТОВ КУЛЬТУРНОГО НАСЛЕДИЯ И ГРАНИЦ ТЕРРИТОРИЙ ИСТОРИЧЕСКИХ ПОСЕЛЕНИЙ (ПО СВЕДЕНИЯМ ИСОГД МО)

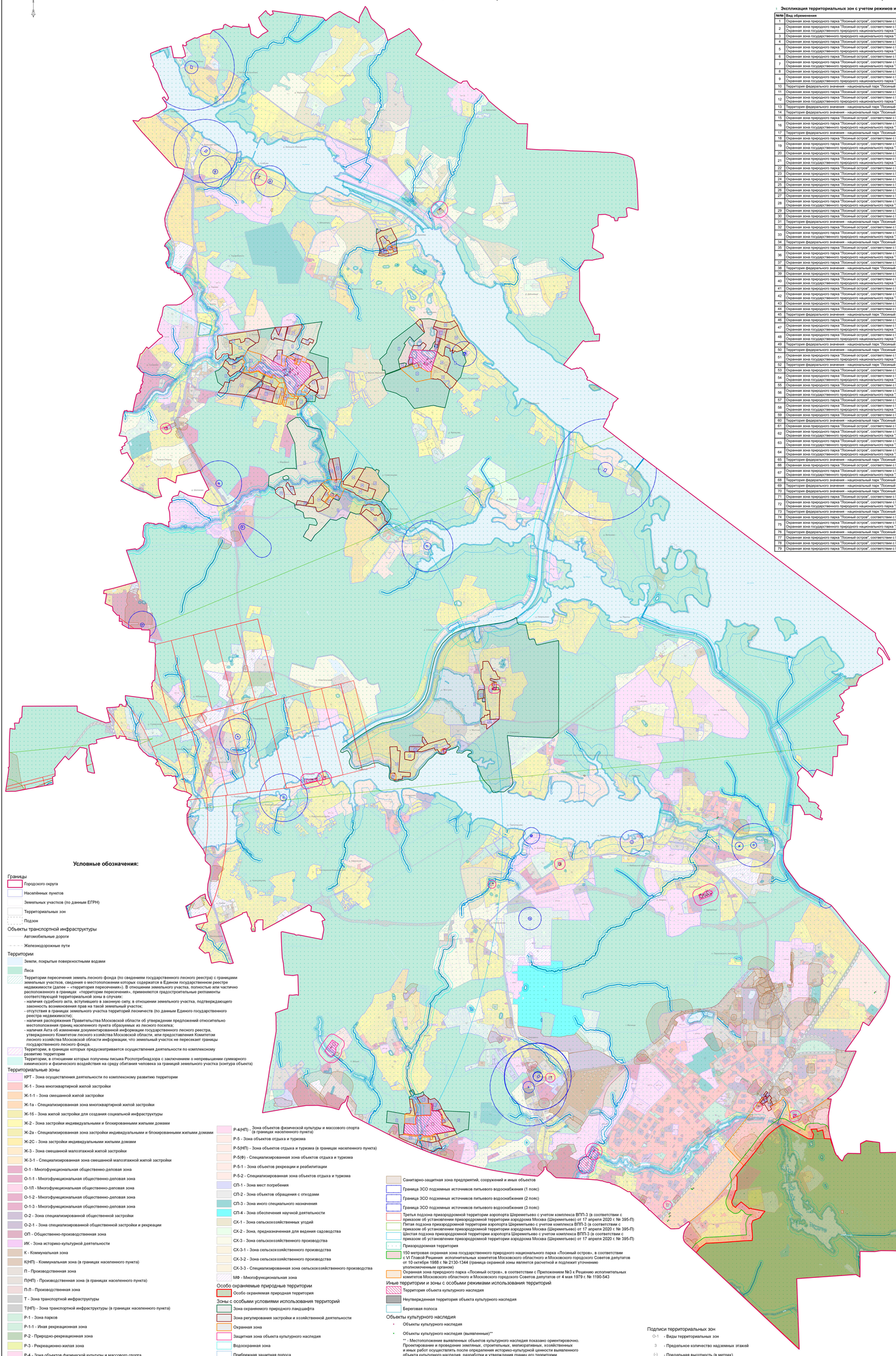

Условные обозначения:

Границы
- Городского округа
- Населённых пунктов
- Земельных участков (по данным ЕГРН)
- Территориальных зон
- Подзон

Объекты транспортной инфраструктуры
- Автомобильные дороги
- Железнодорожные пути

Территории
- Земли, покрытые поверхностными водами
- Леса
- Территории пересечения земель лесного фонда (по сведениям государственного лесного реестра) с границами земельных участков, сведения о местоположении которых содержатся в Едином государственном реестре недвижимости (далее — «территории пересечения»). В отношении земельного участка, полностью или частично расположенного в границах «территории пересечения», применяются градостроительные регламенты соответствующей территориальной зоны в случае:
  - наличия судебного акта, вступившего в законную силу, в отношении земельного участка, подтверждающего законность возникновения прав на такой земельный участок;
  - отсутствия в границах земельного участка территорий лесничеств (по данным Единого государственного реестра недвижимости);
  - наличия распоряжения Правительства Московской области об утверждении предложений относительно местоположения границ населенного пункта образуемых из лесного поселка;
  - наличия Акта об изменении документированной информации государственного лесного реестра, утвержденного Комитетом лесного хозяйства Московской области, или предоставления Комитетом лесного хозяйства Московской области информации, что земельный участок не пересекает границы государственного лесного фонда.
- Территории, в границах которых предусматривается осуществления деятельности по комплексному развитию территории
- Территории, в отношении которых получены письма Роспотребнадзора с заключением о непревышении суммарного химического и физического воздействия на среду обитания человека за границей земельного участка (контура объекта)

Территориальные зоны
- КРТ - Зона осуществления деятельности по комплексному развитию территории
- Ж-1 - Зона многоквартирной жилой застройки
- Ж-1-1 - Зона смешанной жилой застройки
- Ж-1а - Специализированная зона многоквартирной жилой застройки
- Ж-1б - Зона жилой застройки для создания социальной инфраструктуры
- Ж-2 - Зона застройки индивидуальными и блокированными жилыми домами
- Ж-2а - Специализированная зона застройки индивидуальными и блокированными жилыми домами
- Ж-2С - Зона застройки индивидуальными жилыми домами
- Ж-3 - Зона смешанной малоэтажной жилой застройки
- Ж-3-1 - Специализированная зона смешанной малоэтажной жилой застройки
- О-1 - Многофункциональная общественно-деловая зона
- О-1-1 - Многофункциональная общественно-деловая зона
- О-1П - Многофункциональная общественно-деловая зона
- О-1-2 - Многофункциональная общественно-деловая зона
- О-1-3 - Многофункциональная общественно-деловая зона
- О-2 - Зона специализированной общественной застройки
- О-2-1 - Зона специализированной общественной застройки и рекреации
- ОП - Общественно-производственная зона
- ИК - Зона историко-культурной деятельности
- К - Коммунальная зона
- К(НП) - Коммунальная зона (в границах населенного пункта)
- П - Производственная зона
- П(НП) - Производственная зона (в границах населенного пункта)
- П-Л - Производственная зона
- Т - Зона транспортной инфраструктуры
- Т(НП) - Зона транспортной инфраструктуры (в границах населенного пункта)
- Р-1 - Зона парков
- Р-1-1 - Иная рекреационная зона
- Р-2 - Природно-рекреационная зона
- Р-3 - Рекреационно-жилая зона
- Р-4 - Зона объектов физической культуры и массового спорта
- Р-4(НП) - Зона объектов физической культуры и массового спорта (в границах населенного пункта)
- Р-5 - Зона объектов отдыха и туризма
- Р-5(НП) - Зона объектов отдыха и туризма (в границах населенного пункта)
- Р-5(ф) - Специализированная зона объектов отдыха и туризма
- Р-5-1 - Зона объектов рекреации и реабилитации
- Р-5-2 - Специализированная зона объектов отдыха и туризма
- СП-1 - Зона мест погребения
- СП-2 - Зона объектов обращения с отходами
- СП-3 - Зона иного специального назначения
- СП-4 - Зона обеспечения научной деятельности
- СХ-1 - Зона сельскохозяйственных угодий
- СХ-2 - Зона, предназначенная для ведения садоводства
- СХ-3 - Зона сельскохозяйственного производства
- СХ-3-1 - Зона сельскохозяйственного производства
- СХ-3-2 - Зона сельскохозяйственного производства
- СХ-3-3 - Специализированная зона сельскохозяйственного производства
- МФ - Многофункциональная зона

Особо охраняемые природные территории
- Особо охраняемая природная территория

Зоны с особыми условиями использования территорий
- Зона охраняемого природного ландшафта
- Зона регулирования застройки и хозяйственной деятельности
- Охранная зона
- Защитная зона объекта культурного наследия
- Водоохранная зона
- Прибрежная защитная полоса
- Санитарно-защитная зона предприятий, сооружений и иных объектов
- Граница ЗСО подземных источников питьевого водоснабжения (1 пояс)
- Граница ЗСО подземных источников питьевого водоснабжения (2 пояс)
- Граница ЗСО подземных источников питьевого водоснабжения (3 пояс)
- Третья подзона приаэродромной территории аэропорта Шереметьево с учетом комплекса ВПП-3 (в соответствии с приказом об установлении приаэродромной территории аэродрома Москва (Шереметьево) от 17 апреля 2020 г. № 395-П)
- Пятая подзона приаэродромной территории аэропорта Шереметьево с учетом комплекса ВПП-3 (в соответствии с приказом об установлении приаэродромной территории аэродрома Москва (Шереметьево) от 17 апреля 2020 г. № 395-П)
- Шестая подзона приаэродромной территории аэропорта Шереметьево с учетом комплекса ВПП-3 (в соответствии с приказом об установлении приаэродромной территории аэродрома Москва (Шереметьево) от 17 апреля 2020 г. № 395-П)
- Приаэродромная территория
- 150 метровая охранная зона государственного природного национального парка «Лосиный остров», в соответствии с VI Главой Решения исполнительных комитетов Московского областного и Московского городского Советов депутатов от 10 октября 1988 г. № 2130-1344 (граница охранной зоны является расчетной и подлежит уточнению уполномоченным органом)
- Охранная зона природного парка «Лосиный остров», в соответствии с Приложением №3 к Решению исполнительных комитетов Московского областного и Московского городского Советов депутатов от 4 мая 1979 г. № 1190-543

Иные территории и зоны с особыми режимами использования территорий
- Территория объекта культурного наследия
- Неутвержденная территория объекта культурного наследия
- Береговая полоса

Объекты культурного наследия
- Объекты культурного наследия
- Объекты культурного наследия (выявленные)**

** - Местоположение выявленных объектов культурного наследия показано ориентировочно. Проектирование и проведение земляных, строительных, мелиоративных, хозяйственных и иных работ осуществлять после определения историко-культурной ценности выявленного объекта культурного наследия, разработки и утверждения границ его территории

Подписи территориальных зон
- О-1 - Виды территориальных зон
- 3 - Предельное количество надземных этажей
- (-) - Предельная высотность (в метрах)

1 Экспликация территориальных зон с учетом режимов использования территории и охранной зоны национального парка "Лосиный остров"

№№	Вид обременения	Вид территориальной зоны	Наименование территориальной зоны	Предельное количество надземных этажей	Предельная высотность (в метрах)
1	Охранная зона природного парка "Лосиный остров", соответствии с Приложением №3 к Решению исполнительных комитетов Московского областного и Московского городского Советов депутатов от 4 мая 1979 г. №1190-543; Охранная зона государственного природного национального парка "Лосиный остров", в соответствии с VI Главой Решения исполнительных комитетов Московского областного и Московского городского Советов депутатов от 10 октября 1988 г. №2130-1344	Ж-1-1 (О3)	Зона смешанной жилой застройки Ж-1-1 (О3)	9	-
2		Ж-1-1 (О3)	Зона смешанной жилой застройки Ж-1-1 (О3)	9	-
3		Ж-1-1 (О3)	Зона смешанной жилой застройки Ж-1-1 (О3)	9	-
4	Охранная зона природного парка "Лосиный остров", соответствии с Приложением №3 к Решению исполнительных комитетов Московского областного и Московского городского Советов депутатов от 4 мая 1979 г. №1190-543; Охранная зона государственного природного национального парка "Лосиный остров", в соответствии с VI Главой Решения исполнительных комитетов Московского областного и Московского городского Советов депутатов от 10 октября 1988 г. №2130-1344	Ж-1 (О3)	Зона многоквартирной жилой застройки Ж-1 (О3)	4	-
5		Ж-1 (О3)	Зона многоквартирной жилой застройки Ж-1 (О3)	4	-
6		Ж-1 (О3)	Зона многоквартирной жилой застройки Ж-1 (О3)	5	-
7		Ж-1 (О3)	Зона многоквартирной жилой застройки Ж-1 (О3)	5	-
8		Ж-1 (О3)	Зона многоквартирной жилой застройки Ж-1 (О3)	9	-
9		Ж-1 (О3)	Зона многоквартирной жилой застройки Ж-1 (О3)	9	-
10	Территория федерального значения - национальный парк "Лосиный остров	Ж-2 (ЛО)	Зона застройки индивидуальными и блокированными жилыми домами Ж-2 (ЛО)	0	-
11	Охранная зона природного парка "Лосиный остров", соответствии с Приложением №3 к Решению исполнительных комитетов Московского областного и Московского городского Советов депутатов от 4 мая 1979 г. №1190-543; Охранная зона государственного природного национального парка "Лосиный остров", в соответствии с VI Главой Решения исполнительных комитетов Московского областного и Московского городского Советов депутатов от 10 октября 1988 г. №2130-1344	Ж-2 (О3)	Зона застройки индивидуальными и блокированными жилыми домами Ж-2 (О3)	3	-
12		Ж-2 (О3)	Зона застройки индивидуальными и блокированными жилыми домами Ж-2 (О3)	3	-
13	Территория федерального значения - национальный парк "Лосиный остров	Ж-3 (ЛО)	Зона смешанной малоэтажной жилой застройки Ж-3 (ЛО)	0	-
14	Территория федерального значения - национальный парк "Лосиный остров	К (ЛО)	Коммунальная зона К (ЛО)	0	-
15	Охранная зона природного парка "Лосиный остров", соответствии с Приложением №3 к Решению исполнительных комитетов Московского областного и Московского городского Советов депутатов от 4 мая 1979 г. №1190-543; Охранная зона государственного природного национального парка "Лосиный остров", в соответствии с VI Главой Решения исполнительных комитетов Московского областного и Московского городского Советов депутатов от 10 октября 1988 г. №2130-1344	К (О3)	Коммунальная зона К (О3)	2	-
16		К (О3)	Коммунальная зона К (О3)	2	-
17	Территория федерального значения - национальный парк "Лосиный остров	К (ЛО)	Коммунальная зона К (ЛО)	0	-
18	Охранная зона природного парка "Лосиный остров", соответствии с Приложением №3 к Решению исполнительных комитетов Московского областного и Московского городского Советов депутатов от 4 мая 1979 г. №1190-543; Охранная зона государственного природного национального парка "Лосиный остров", в соответствии с VI Главой Решения исполнительных комитетов Московского областного и Московского городского Советов депутатов от 10 октября 1988 г. №2130-1344	К (О3)	Коммунальная зона К (О3)	3	-
19		К (О3)	Коммунальная зона К (О3)	3	-
20		К (О3)	Коммунальная зона К (О3)	4	-
21		К (О3)	Коммунальная зона К (О3)	4	-
22		К (О3)	Коммунальная зона К (О3)	5	-
23		К (О3)	Коммунальная зона К (О3)	6	-
24		К (О3)	Коммунальная зона К (О3)	7	-
25		КРТ-100 (О3)	Зона осуществления деятельности по комплексному развитию территории КРТ-100 (О3)	25	-
26		КРТ-99 (О3)	Зона осуществления деятельности по комплексному развитию территории КРТ-99 (О3)	25	-
27		МФ-1 (О3)	Многофункциональная зона МФ-1 (О3)	9	-
28		МФ-1 (О3)	Многофункциональная зона МФ-1 (О3)	9	-
29		О-1 (О3)	Многофункциональная общественно-деловая зона О-1 (О3)	10	-
30		О-1 (О3)	Многофункциональная общественно-деловая зона О-1 (О3)	17	-
31	Территория федерального значения - национальный парк "Лосиный остров	О-1 (ЛО)	Многофункциональная общественно-деловая зона О-1 (ЛО)	0	-
32	Охранная зона природного парка "Лосиный остров", соответствии с Приложением №3 к Решению исполнительных комитетов Московского областного и Московского городского Советов депутатов от 4 мая 1979 г. №1190-543; Охранная зона государственного природного национального парка "Лосиный остров", в соответствии с VI Главой Решения исполнительных комитетов Московского областного и Московского городского Советов депутатов от 10 октября 1988 г. №2130-1344	О-1 (О3)	Многофункциональная общественно-деловая зона О-1 (О3)	3	-
33		О-1 (О3)	Многофункциональная общественно-деловая зона О-1 (О3)	3	-
34	Территория федерального значения - национальный парк "Лосиный остров	О-1 (ЛО)	Многофункциональная общественно-деловая зона О-1 (ЛО)	0	-
35	Охранная зона природного парка "Лосиный остров", соответствии с Приложением №3 к Решению исполнительных комитетов Московского областного и Московского городского Советов депутатов от 4 мая 1979 г. №1190-543; Охранная зона государственного природного национального парка "Лосиный остров", в соответствии с VI Главой Решения исполнительных комитетов Московского областного и Московского городского Советов депутатов от 10 октября 1988 г. №2130-1344	О-1 (О3)	Многофункциональная общественно-деловая зона О-1 (О3)	4	-
36		О-1 (О3)	Многофункциональная общественно-деловая зона О-1 (О3)	4	-
37		О-1 (О3)	Многофункциональная общественно-деловая зона О-1 (О3)	5	-
38	Территория федерального значения - национальный парк "Лосиный остров	О-1 (ЛО)	Многофункциональная общественно-деловая зона О-1 (ЛО)	0	-
39	Охранная зона природного парка "Лосиный остров", соответствии с Приложением №3 к Решению исполнительных комитетов Московского областного и Московского городского Советов депутатов от 4 мая 1979 г. №1190-543; Охранная зона государственного природного национального парка "Лосиный остров", в соответствии с VI Главой Решения исполнительных комитетов Московского областного и Московского городского Советов депутатов от 10 октября 1988 г. №2130-1344	О-1 (О3)	Многофункциональная общественно-деловая зона О-1 (О3)	6	-
40		О-1 (О3)	Многофункциональная общественно-деловая зона О-1 (О3)	6	-
41		О-1 (О3)	Многофункциональная общественно-деловая зона О-1 (О3)	7	-
42		О-1 (О3)	Многофункциональная общественно-деловая зона О-1 (О3)	9	-
43		О-1П (О3)	Многофункциональная общественно-деловая зона О-1П (О3)	12	-
44		О-1П (О3)	Многофункциональная общественно-деловая зона О-1П (О3)	9	-
45	Территория федерального значения - национальный парк "Лосиный остров	О-2 (ЛО)	Зона специализированной общественной застройки О-2 (ЛО)	0	-
46	Охранная зона природного парка "Лосиный остров", соответствии с Приложением №3 к Решению исполнительных комитетов Московского областного и Московского городского Советов депутатов от 4 мая 1979 г. №1190-543; Охранная зона государственного природного национального парка "Лосиный остров", в соответствии с VI Главой Решения исполнительных комитетов Московского областного и Московского городского Советов депутатов от 10 октября 1988 г. №2130-1344	О-2 (О3)	Зона специализированной общественной застройки О-2 (О3)	3	-
47		О-2 (О3)	Зона специализированной общественной застройки О-2 (О3)	3	-
48		Р-4 (О3)	Зона объектов физической культуры и массового спорта Р-4 (О3)	3	-
49	Территория федерального значения - национальный парк "Лосиный остров	Р-5 (ЛО)	Зона объектов отдыха и туризма Р-5 (ЛО)	0	-
50	Территория федерального значения - национальный парк "Лосиный остров	П (ЛО)	Производственная зона П (ЛО)	0	-
51	Охранная зона природного парка "Лосиный остров", соответствии с Приложением №3 к Решению исполнительных комитетов Московского областного и Московского городского Советов депутатов от 4 мая 1979 г. №1190-543; Охранная зона государственного природного национального парка "Лосиный остров", в соответствии с VI Главой Решения исполнительных комитетов Московского областного и Московского городского Советов депутатов от 10 октября 1988 г. №2130-1344	П (О3)	Производственная зона П (О3)	3	-
52	Территория федерального значения - национальный парк "Лосиный остров	П (ЛО)	Производственная зона П (ЛО)	0	-
53	Охранная зона природного парка "Лосиный остров", соответствии с Приложением №3 к Решению исполнительных комитетов Московского областного и Московского городского Советов депутатов от 4 мая 1979 г. №1190-543; Охранная зона государственного природного национального парка "Лосиный остров", в соответствии с VI Главой Решения исполнительных комитетов Московского областного и Московского городского Советов депутатов от 10 октября 1988 г. №2130-1344	П (О3)	Производственная зона П (О3)	4	-
54		П (О3)	Производственная зона П (О3)	4	-
55		П (О3)	Производственная зона П (О3)	5	-
56		П (О3)	Производственная зона П (О3)	5	-
57		П (О3)	Производственная зона П (О3)	9	-
58		П (О3)	Производственная зона П (О3)	9	-
59		П-П (О3)	Производственная зона П-П (О3)	9	-
60	Территория федерального значения - национальный парк "Лосиный остров	Р-1 (ЛО)	Зона парков Р-1 (ЛО)	0	-
61	Охранная зона природного парка "Лосиный остров", соответствии с Приложением №3 к Решению исполнительных комитетов Московского областного и Московского городского Советов депутатов от 4 мая 1979 г. №1190-543; Охранная зона государственного природного национального парка "Лосиный остров", в соответствии с VI Главой Решения исполнительных комитетов Московского областного и Московского городского Советов депутатов от 10 октября 1988 г. №2130-1344	Р-1 (О3)	Зона парков Р-1 (О3)	0	-
62		Р-1 (О3)	Зона парков Р-1 (О3)	0	-
63		Р-1 (О3)	Зона парков Р-1 (О3)	1	-
64		Р-1 (О3)	Зона парков Р-1 (О3)	2	-
65	Территория федерального значения - национальный парк "Лосиный остров	Р-1 (ЛО)	Зона парков Р-1 (ЛО)	0	-
66	Охранная зона природного парка "Лосиный остров", соответствии с Приложением №3 к Решению исполнительных комитетов Московского областного и Московского городского Советов депутатов от 4 мая 1979 г. №1190-543; Охранная зона государственного природного национального парка "Лосиный остров", в соответствии с VI Главой Решения исполнительных комитетов Московского областного и Московского городского Советов депутатов от 10 октября 1988 г. №2130-1344	Р-1 (О3)	Зона парков Р-1 (О3)	3	-
67		Р-1 (О3)	Зона парков Р-1 (О3)	3	-
68	Территория федерального значения - национальный парк "Лосиный остров	Р-2 (ЛО)	Природно-рекреационная зона Р-2 (ЛО)	0	-
69	Территория федерального значения - национальный парк "Лосиный остров	СП-3 (ЛО)	Зона иного специального назначения СП-3 (ЛО)	0	-
70	Территория федерального значения - национальный парк "Лосиный остров	СХ-2 (ЛО)	Зона, предназначенная для ведения садоводства СХ-2 (ЛО)	0	-
71	Охранная зона природного парка "Лосиный остров", соответствии с Приложением №3 к Решению исполнительных комитетов Московского областного и Московского городского Советов депутатов от 4 мая 1979 г. №1190-543; Охранная зона государственного природного национального парка "Лосиный остров", в соответствии с VI Главой Решения исполнительных комитетов Московского областного и Московского городского Советов депутатов от 10 октября 1988 г. №2130-1344	СХ-2 (О3)	Зона, предназначенная для ведения садоводства СХ-2 (О3)	3	-
72		СХ-2 (О3)	Зона, предназначенная для ведения садоводства СХ-2 (О3)	3	-
73	Территория федерального значения - национальный парк "Лосиный остров	Т (ЛО)	Зона транспортной инфраструктуры Т (ЛО)	0	-
74	Охранная зона природного парка "Лосиный остров", соответствии с Приложением №3 к Решению исполнительных комитетов Московского областного и Московского городского Советов депутатов от 4 мая 1979 г. №1190-543; Охранная зона государственного природного национального парка "Лосиный остров", в соответствии с VI Главой Решения исполнительных комитетов Московского областного и Московского городского Советов депутатов от 10 октября 1988 г. №2130-1344	Т (О3)	Зона транспортной инфраструктуры Т (О3)	0	-
75		Т (О3)	Зона транспортной инфраструктуры Т (О3)	0	-
76	Территория федерального значения - национальный парк "Лосиный остров	Т (ЛО)	Зона транспортной инфраструктуры Т (ЛО)	0	-
77	Охранная зона природного парка "Лосиный остров", соответствии с Приложением №3 к Решению исполнительных комитетов Московского областного и Московского городского Советов депутатов от 4 мая 1979 г. №1190-543	Т (О3)	Зона транспортной инфраструктуры Т (О3)	3	-
78	Охранная зона природного парка "Лосиный остров", соответствии с Приложением №3 к Решению исполнительных комитетов Московского областного и Московского городского Советов депутатов от 4 мая 1979 г. №1190-543	КРТ-107 (О3)	Зона осуществления деятельности по комплексному развитию территории КРТ-107 (О3)	4	-
79	Охранная зона природного парка "Лосиный остров", соответствии с Приложением №3 к Решению исполнительных комитетов Московского областного и Московского городского Советов депутатов от 4 мая 1979 г. №1190-543	О-1 (О3)	Многофункциональная общественно-деловая зона О-1 (О3)	4	-

2 Экспликация зон охраны объектов культурного наследия

№№	Наименование охраняемого объекта	Вид зоны (наименование) по документу	Индекс	Орган власти	Номер утверждающего документа	Дата утверждающего документа
1	Ансамбль усадьбы «Марфино», XVIII-XIX вв.	Зона охраняемого природного ландшафта объекта федерального значения		Правительство Московской области	563/26	13.07.2015
2	«Ансамбль усадьбы «Марфино», XVIII-XIX вв.»	Зона охраняемого природного ландшафта федерального значения		Правительство Московской области	563/26	13.07.2015
3	Жостовский народный промысел	Зона охраняемого природного ландшафта объекта культурного наследия регионального значения		Правительство Москвы и администрация Московской области	138-90	17.03.1992
4	Усадьба «Нехлюдово»: парк, ет. пол. XVIII-XIX вв.	Зона охраняемого природного ландшафта	Л	Правительство Московской области	617/33	11.09.2018
5	Усадьба Никольское-Прозорское, XVIII в.	Зона охраняемого природного ландшафта	ЗОП-1	Правительство Московской области	440-П	26.06.2023
6	Усадьба Никольское-Прозорское, XVIII в.	Зона охраняемого природного ландшафта	ЗОП-2	Правительство Московской области	440-П	26.06.2023
7	Усадьба Никольское-Прозорское, XVIII в.	Зона охраняемого природного ландшафта	ЗОП-3	Правительство Московской области	440-П	26.06.2023
8	Церковь Николы (деревянная), XVIII в. Дом Лукутиных	Зона охраняемого природного ландшафта объекта федерального значения	Л-1	Правительство Московской области	758/33	14.09.2017
9	Церковь Николы (деревянная), XVIII в. Дом Лукутиных	Зона охраняемого природного ландшафта объекта федерального значения	Л-2	Правительство Московской области	758/33	14.09.2017
10	Церковь Николы (деревянная), XVIII в. Дом Лукутиных	Зона охраняемого природного ландшафта объекта федерального значения	Л-3	Правительство Московской области	758/33	14.09.2017
11	Церковь Николы (деревянная), XVIII в. Дом Лукутиных	Зона охраняемого природного ландшафта объекта федерального значения	Л-4	Правительство Московской области	758/33	14.09.2017
12	Церковь Трех Святителей в деревне Драчево	Зона охраняемого природного ландшафта объекта культурного наследия регионального значения		Правительство Московской области	658/52	07.08.2009
13	Церковь Трех Святителей в деревне Драчево	Зона охраняемого природного ландшафта объекта регионального значения		Правительство Московской области	658/52	07.08.2009
14	«Ансамбль усадьбы «Марфино», XVIII-XIX вв.»	Зона регулирования застройки и хозяйственной деятельности объекта культурного наследия федерального значения	Р-1.1	Правительство Московской области	563/26	13.07.2015
15	«Ансамбль усадьбы «Марфино», XVIII-XIX вв.»	Зона регулирования застройки и хозяйственной деятельности объекта культурного наследия федерального значения	Р-2	Правительство Московской области	563/26	13.07.2015
16	«Ансамбль усадьбы «Марфино», XVIII-XIX вв.»	Зона регулирования застройки и хозяйственной деятельности объекта культурного наследия федерального значения	Р-2.1	Правительство Московской области	563/26	13.07.2015
17	«Ансамбль усадьбы «Марфино», XVIII-XIX вв.»	Зона регулирования застройки и хозяйственной деятельности объекта культурного наследия федерального значения	Р-3	Правительство Московской области	563/26	13.07.2015
18	«Ансамбль усадьбы «Марфино», XVIII-XIX вв.»	Зона регулирования застройки и хозяйственной деятельности объекта культурного наследия федерального значения	Р-4	Правительство Московской области	563/26	13.07.2015
19	«Ансамбль усадьбы «Марфино», XVIII-XIX вв.»	Зона регулирования застройки и хозяйственной деятельности объекта культурного наследия федерального значения	Р-4.1	Правительство Московской области	563/26	13.07.2015
20	«Ансамбль усадьбы «Марфино», XVIII-XIX вв.»	Зона регулирования застройки и хозяйственной деятельности объекта культурного наследия федерального значения	Р-5	Правительство Московской области	563/26	13.07.2015
21	«Ансамбль усадьбы «Марфино», XVIII-XIX вв.»	Зона регулирования застройки и хозяйственной деятельности объекта культурного наследия федерального значения	Р-6	Правительство Московской области	563/26	13.07.2015
22	«Ансамбль усадьбы «Марфино», XVIII-XIX вв.»	Зона регулирования застройки и хозяйственной деятельности объекта федерального значения	Р-1.1	Правительство Московской области	563/26	13.07.2015
23	«Ансамбль усадьбы «Марфино», XVIII-XIX вв.»	Зона регулирования застройки и хозяйственной деятельности объекта федерального значения	Р-2	Правительство Московской области	563/26	13.07.2015
24	«Ансамбль усадьбы «Марфино», XVIII-XIX вв.»	Зона регулирования застройки и хозяйственной деятельности объекта федерального значения	Р-3	Правительство Московской области	563/26	13.07.2015
25	«Ансамбль усадьбы «Марфино», XVIII-XIX вв.»	Зона регулирования застройки и хозяйственной деятельности объекта федерального значения	Р-4	Правительство Московской области	563/26	13.07.2015
26	«Ансамбль усадьбы «Марфино», XVIII-XIX вв.»	Зона регулирования застройки и хозяйственной деятельности объекта федерального значения	Р-5	Правительство Московской области	563/26	13.07.2015
27	Жостовский народный промысел	Зона регулирования застройки объекта культурного наследия регионального значения	Б	Правительство Москвы и администрация Московской области	138-90	17.03.1992
28	Жостовский народный промысел	Зона регулирования застройки объекта культурного наследия регионального значения		Правительство Москвы и администрация Московской области	138-90	17.03.1992
29	Здание вокзала, 1911 г.	Зона регулирования застройки и хозяйственной деятельности регионального значения	Р-0	Правительство Московской области	498/26	07.08.2018
30	Здание вокзала, 1911 г.	Зона регулирования застройки и хозяйственной деятельности регионального значения	Р-1	Правительство Московской области	498/26	07.08.2018
31	Здание вокзала, 1911 г.	Зона регулирования застройки и хозяйственной деятельности регионального значения	Р-2	Правительство Московской области	498/26	07.08.2018
32	Здание вокзала, 1911 г.	Зона регулирования застройки и хозяйственной деятельности регионального значения	Р-3	Правительство Московской области	498/26	07.08.2018
33	Здание вокзала, 1911 г.	Зона регулирования застройки и хозяйственной деятельности регионального значения	Р-4	Правительство Московской области	498/26	07.08.2018
34	Усадьба «Нехлюдово»: парк, ет. пол. XVIII-XIX вв.	Зона регулирования застройки и хозяйственной деятельности		Правительство Московской области	617/33	11.09.2018
35	Усадьба «Нехлюдово»: парк, ет. пол. XVIII-XIX вв.	Зона регулирования застройки и хозяйственной деятельности	Р-1	Правительство Московской области	617/33	11.09.2018
36	Усадьба «Нехлюдово»: парк, ет. пол. XVIII-XIX вв.	Зона регулирования застройки и хозяйственной деятельности	Р-4	Правительство Московской области	617/33	11.09.2018
37	Усадьба «Нехлюдово»: парк, ет. пол. XVIII-XIX вв.	Зона регулирования застройки и хозяйственной деятельности	Р-5	Правительство Московской области	617/33	11.09.2018
38	Усадьба Никольское-Прозорское, XVIII в.	Зона регулирования застройки и хозяйственной деятельности	ЗРЗ-0	Правительство Московской области	440-П	26.06.2023
39	Усадьба Никольское-Прозорское, XVIII в.	Зона регулирования застройки и хозяйственной деятельности	ЗРЗ-1	Правительство Московской области	440-П	26.06.2023
40	Усадьба Никольское-Прозорское, XVIII в.	Зона регулирования застройки и хозяйственной деятельности	ЗРЗ-2	Правительство Московской области	440-П	26.06.2023
41	Усадьба Никольское-Прозорское, XVIII в.	Зона регулирования застройки и хозяйственной деятельности	ЗРЗ-3	Правительство Московской области	440-П	26.06.2023
42	Усадьба Никольское-Прозорское, XVIII в.	Зона регулирования застройки и хозяйственной деятельности	ЗРЗ-4	Правительство Московской области	440-П	26.06.2023
43	Усадьба Никольское-Прозорское, XVIII в.	Зона регулирования застройки и хозяйственной деятельности	ЗРЗ-5	Правительство Московской области	440-П	26.06.2023
44	Церковь Николы (деревянная), XVIII в. Дом Лукутиных	Зона регулирования застройки и хозяйственной деятельности объекта федерального значения	Р-1	Правительство Московской области	758/33	14.09.2017
45	Церковь Николы (деревянная), XVIII в. Дом Лукутиных	Зона регулирования застройки и хозяйственной деятельности объекта федерального значения	Р-2	Правительство Московской области	758/33	14.09.2017
46	Церковь Николы (деревянная), XVIII в. Дом Лукутиных	Зона регулирования застройки и хозяйственной деятельности объекта федерального значения	Р-3	Правительство Московской области	758/33	14.09.2017
47	Церковь Николы (деревянная), XVIII в. Дом Лукутиных	Зона регулирования застройки и хозяйственной деятельности объекта федерального значения	Р-4	Правительство Московской области	758/33	14.09.2017
48	Церковь Николы (деревянная), XVIII в. Дом Лукутиных	Зона регулирования застройки и хозяйственной деятельности объекта федерального значения	Р-5	Правительство Московской области	758/33	14.09.2017
49	Церковь Трех Святителей в деревне Драчево	Зона регулирования застройки и хозяйственной деятельности объекта регионального значения	Р-1	Правительство Московской области	658/52	07.08.2009
50	Церковь Трех Святителей в деревне Драчево	Зона регулирования застройки и хозяйственной деятельности объекта регионального значения	Р-2	Правительство Московской области	658/52	07.08.2009
51	Церковь Трех Святителей в деревне Драчево	Зона регулирования застройки и хозяйственной деятельности объекта регионального значения	Р-3	Правительство Московской области	658/52	07.08.2009
52	Церковь Трех Святителей в деревне Драчево	Зона регулирования застройки и хозяйственной деятельности объекта регионального значения	Р-4	Правительство Московской области	658/52	07.08.2009
53	«Ансамбль усадьбы «Марфино», XVIII-XIX вв.»	Охранная зона объекта федерального значения	Р-0	Правительство Московской области	563/26	13.07.2015
54	«Ансамбль усадьбы «Марфино», XVIII-XIX вв.»	Охранная зона объекта федерального значения	Р-1	Правительство Московской области	563/26	13.07.2015
55	«Ансамбль усадьбы «Марфино», XVIII-XIX вв.»	Охранная зона объекта федерального значения	Р-4.1	Правительство Московской области	563/26	13.07.2015
56	«Ансамбль усадьбы «Марфино», XVIII-XIX вв.»	Охранная зона объекта федерального значения		Правительство Московской области	563/26	13.07.2015
57	Здание бывшей подносной мастерской Пыкова И.М.; Здание церковно-приходской школы	Охранная зона объекта культурного наследия регионального значения		Правительство Москвы и администрация Московской области	138-90	17.03.1992
58	Усадьба «Нехлюдово»: парк, ет. пол. XVIII-XIX вв.	Охранная зона	О	Правительство Московской области	617/33	11.09.2018
59	Усадьба Никольское-Прозорское, XVIII в.	Охранная зона Объекта	ОЗ	Правительство Московской области	440-П	26.06.2023
60	Церковь Николы (деревянная), XVIII в. Дом Лукутиных	Охранная зона объекта федерального значения		Правительство Московской области	758/33	14.09.2017
61	Церковь Рождества Христова, 1699 г.	Охранная зона объекта культурного наследия федерального значения		Правительство Москвы и администрация Московской области	138-90	17.03.1992
62	Церковь Трех Святителей в деревне Драчево	Охранная зона объекта регионального значения		Правительство Московской области	658/52	07.08.2009
63	Часовня	Охранная зона объекта культурного наследия регионального значения		Правительство Москвы и администрация Московской области	138-90	17.03.1992

1 Экспликация территорий объектов культурного наследия

№№	Наименование
1	Ансамбль усадьбы «Марфино» XVIII-XIX вв. в селе Марфино
2	Водонасорная башня Мытищинского вагоностроительного завода, 1896-1898 гг.
3	Дача Буткевых (деревянная), рубеж XIX - XX вв.
4	Дворцовая усадьба «